

Informasi dan Teknis Pengisian



Berita Acara Aktivitas
Pada Kompetensi
Enrichment Course-EC



Enrichment Course/Program adalah komponen dalam struktur Kurikulum 2020 yang mencakup multi kegiatan berupa mata kuliah (*course*) dan atau kegiatan (*program/activities*)

KLASTER ENRICHMENT PROGRAM



MOBILITY PROGRAM & KOMPETENSI

Kegiatan-kegiatan mobilitas mahasiswa selain pertukaran (*non exchange*) baik nasional dan internasional antara lain *summer course*, konferensi, seminar, pelatihan, dan kompetensi bersertifikat.

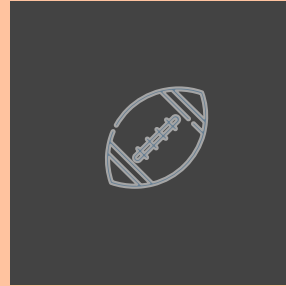

MINAT BAKAT & PENGABDIAN MASYARAKAT

Kegiatan-kegiatan yang berorientasi pada pengembangan minat bakat seperti olahraga, seni, pecinta alam, pramuka, dan sebagainya yang diwadahi melalui UKM atau organisasi sejenis; serta kegiatan-kegiatan yang berorientasi pengabdian kepada masyarakat seperti bina desa, asistensi mengajar, kegiatan kemanusiaan, dan sebagainya.

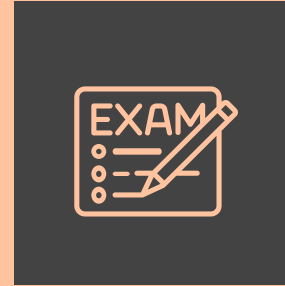

KOMPETISI & STUDI INDEPENDEN

Kegiatan-kegiatan lomba/kompetisi yang dilaksanakan baik di tingkat nasional maupun internasional.

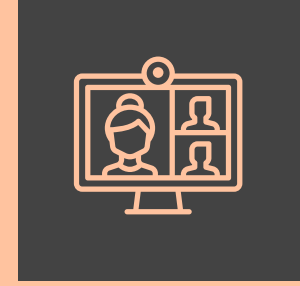

KEWIRAUSAHAAN & KEPEMIMPINAN

Kegiatan-kegiatan yang berorientasi pada pengembangan kewirausahaan mahasiswa seperti program mahasiswa wirausaha, pengembangan startup, magang wirausaha dan sebagainya; serta kegiatan-kegiatan yang berorientasi kepada pengembangan kepemimpinan seperti menjadi pengurus organisasi kemahasiswaan intra dan ekstra kampus, pembinaan asrama kepemimpinan, pembinaan mahasiswa berprestasi, dan sebagainya.

Apa saja Kegiatan Enrichment Program?

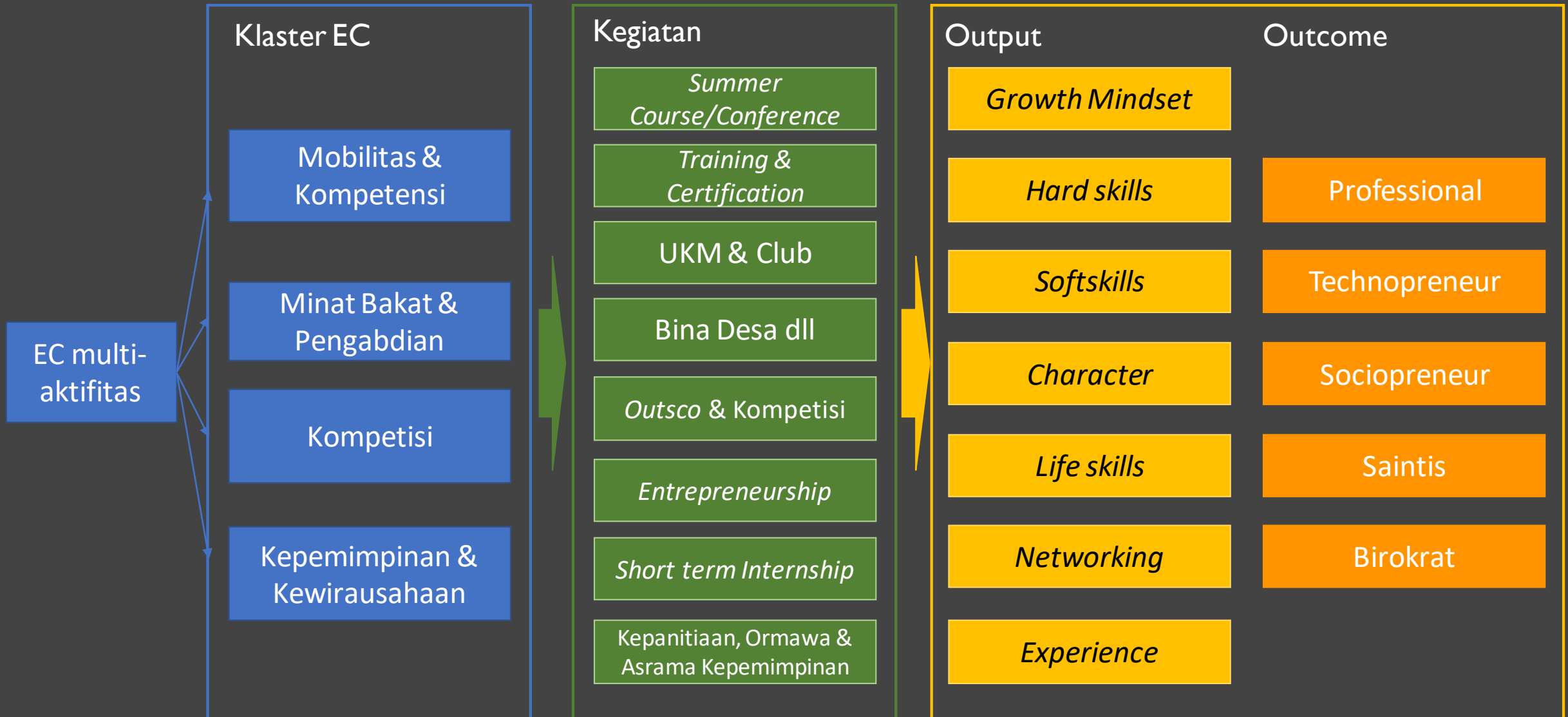

Rancangan MK untuk *Enrichment* multiaktifitas

No	Klaster	Kegiatan	Mata Kuliah (Alternatif dalam pengakuan/penyetaraan—dipilih yang sesuai)	sks
1	Mobilitas & Kompetensi	Summer Program	IPB201 Summer Course	2(0-2)
		Short-exchange Program	IPB301 Summer Course	3(0-3)
			IPB20F Keberagaman & Multibudaya	2(0-2)
		Konferensi/Seminar	IPB202 Konferensi Nasional (pemakalah)	2(0-2)
			IPB302 Konferensi Internasional (pemakalah)	3(0-3)
	Pelatihan, Uji Kompetensi, Sertifikasi	IPB303 Pengembangan Profesi	3(0-3)	
	Internship/Magang	IPB205 Pembelajaran Emosi & Sosial	2(0-2)	
2	Minat Bakat & Pengabdian kepada Masyarakat	<ul style="list-style-type: none"> • Anggota aktif Unit Kegiatan Mahasiswa • Anggota aktif Art/Sport Club di luar kampus 	IPB203 Pengembangan Talenta	3(0-3)
		Pengabdian kepada Masyarakat (Bina Desa, IPB Mengajar, Ekspedisi, Sociopreneur, PKM-M, dll)	IPB305 Pengembangan Masyarakat	3(0-3)
			IPB306 Kewirausahaan Sosial	3(0-3)
		IPB20F Keberagaman & Multibudaya	2(0-2)	
3	Kompetisi Nasional & Internasional	<ul style="list-style-type: none"> • Kompetisi Mandiri • Kompetisi dengan Pembinaan Intensif • Studi/Proyek Independen 	IPB203 Pengembangan Talenta	2(0-2)
			IPB304 Pengembangan Talenta	3(0-3)
			IPB20C Berpikir Kritis dan Kreatif	2(0-2)
			IPB20A Pemecahan Masalah Kompleks	2(0-2)
			IPB309 Inovasi dan Pemikiran Desain	3(0-3)
4	Kepemimpinan & Kewirusahaan	Kegiatan Kewirausahaan (PMW, PKM-K, Start Up, KBMI, KIBM, dll)	IPB307 Kewirausahaan	3(0-3)
			IPB309 Inovasi dan Pemikiran Desain	3(0-3)
			IPB20D Strategi Negosiasi	2(0-2)
		<ul style="list-style-type: none"> • Pengurus Organisasi Mahasiswa • Organisasi Kepanitiaan • Talent Pool (Asrama, Outsco, Duta IPB, dll) 	IPB308 Kepemimpinan Inklusif & Inovatif	3(0-3)
			IPB20A Pemecahan Masalah Kompleks	2(0-2)
			IPB309 Inovasi dan Pemikiran Desain	3(0-3)
			IPB206 Komunikasi dan Kerjasama Tim	2(0-2)
			IPB204 Manajemen Even	2(0-2)
	IPB20F Keberagaman & Multibudaya	2(0-2)		



Panduan/Rubrik Penilaian
Kompetensi Enrichment
Course sedang disiapkan
oleh **Tim di bawah**
koordinasi DitmawaPK

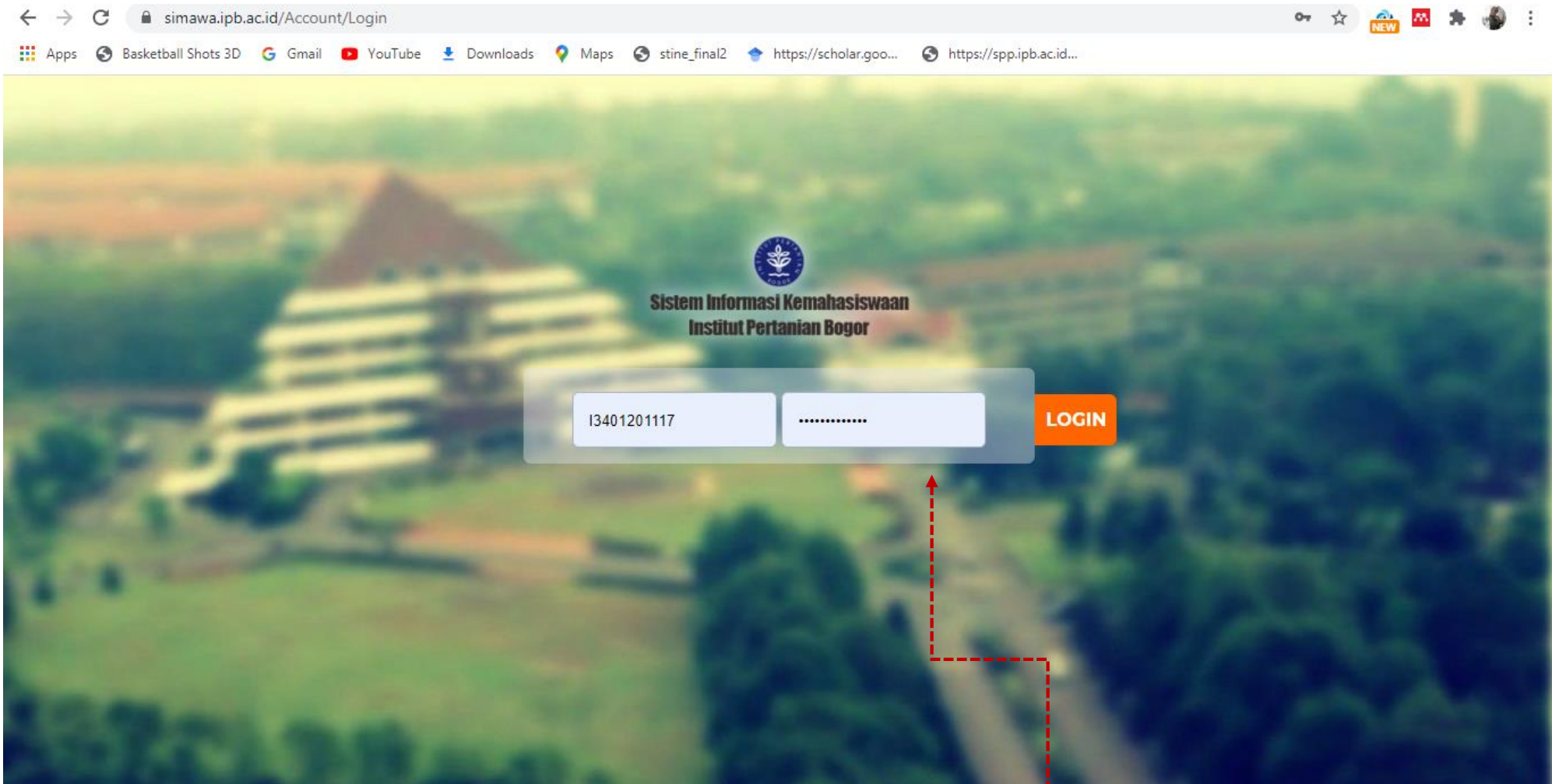

Buka website: simawa.ipb.ac.id

Login menggunakan akun dan UID IPB

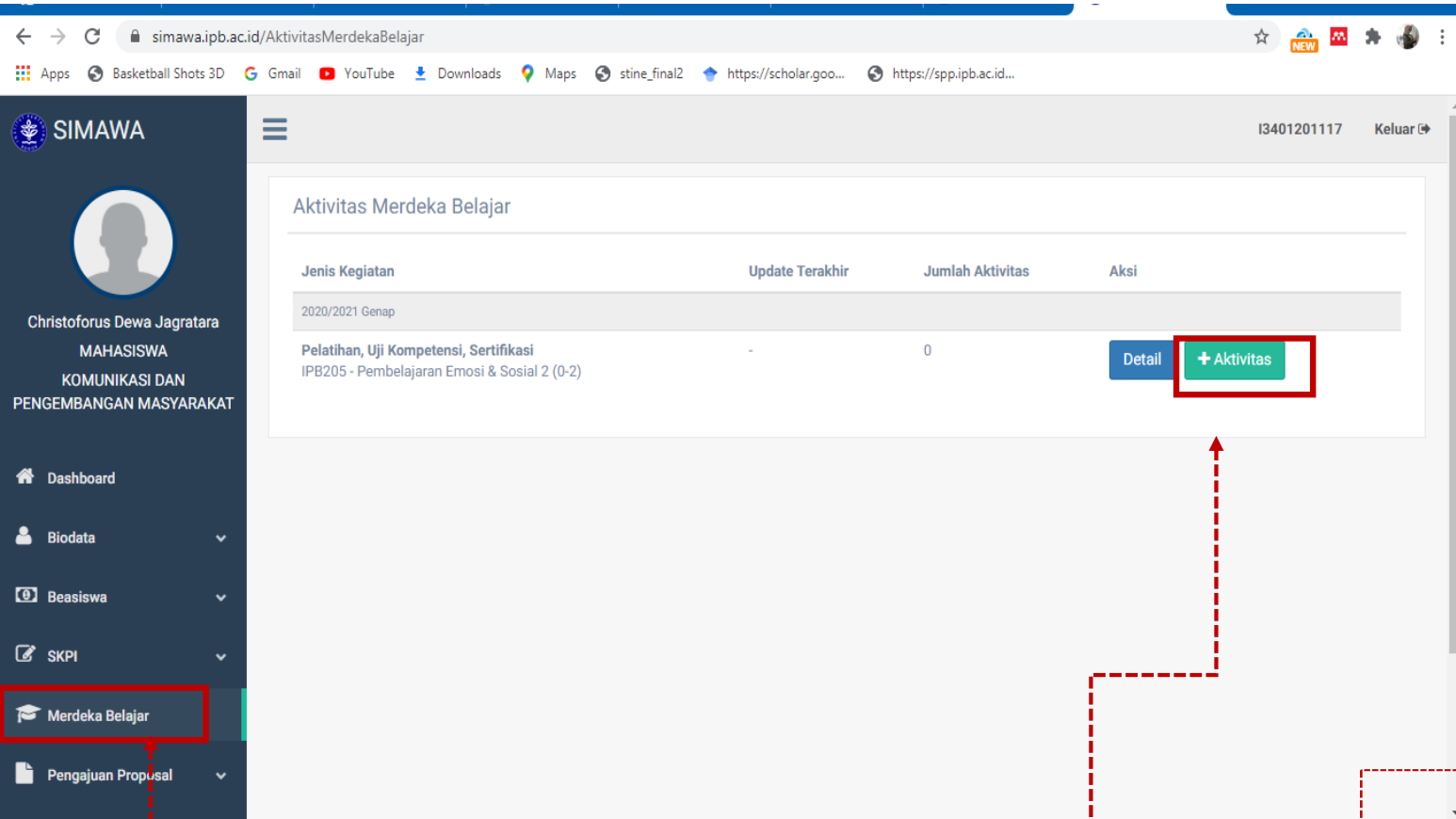

1. Klik Fitur Merdeka Belajar

2. Klik + Aktivitas

3. Isi Aktivitas yang sdh dirancang dan setuju oleh Dosen Pembimbing sampai lengkap dan
4. Simpan

